



SYNN ARCHITEKTEN

CASĂ

HOUSE

AMPLASAMENT / LOCATION:

Viena , Austria / Vienna, Austria

TITLU PROIECT / PROJECT TITLE:

Casa Elise / House Elise

ARHITECȚI / ARCHITECTS:

synn architekten, Bettina Krauk, Michael Neumann

ANGAJAȚI PENTRU ACEST PROIECT /

EMPLOYEES FOR THIS PROJECT:

Philipp Wemmer

FOTOGRAF / PHOTOGRAPHER:

Manfred Seidl

Dorința clientului, de a oferi fiului său un spațiu privat, independent, a devenit obiectivul central al proiectării și a determinat modul de organizare a camerelor în casă. Cele trei structuri de proporții variate sunt adaptate diferitelor utilizări, din punctul de vedere al mărimii și înălțimii, și adăpostesc spațiile de locuit, conectate printr-o «axă» joasă, unde sunt amplasate camerele laterale, bucătăria și scările.

Acoperișurile structurilor sunt inegale ca înălțime și sunt înclinate în direcții diferite. Fiecare structură asigură spațiul necesar unei anumite activități. Structura care se deschide cu generozitate spre grădina adăpostește zona livingului și bucătăria adiacentă și reprezintă locul de întâlnire al familiei.

Toate structurile (cu excepția camerei echipamentelor și a axei, care sunt, la nivel vizual, ferm conectate cu solul) sunt ridicate față de nivelul adiacent și trasează, prin aceasta, o graniță fermă în raport cu grădina, deoarece casa rămâne încadrată în urban, dar înconjurată de grădină, ca de o zonă aflată mai jos, în care trebuie să dorești să intri.

Datorită acestei dispuneri, clădirea reușește să se integreze în mediul construit variat, care o înconjoară, alcătuit din vile caracteristice sfârșitului de secol și mici blocuri de locuințe de dată mai recentă.

The wish of the client, to give the young son a private, independent area, becomes the main topic of the design and organizes the arrangement of the rooms in the house. The three diversely proportioned structures are adapted in size and height to the different uses and accommodate the living areas, connected by a low «spine», in which the side rooms and the kitchen as well as the stairs are located.

The roofs of the structures are unequally pitched and also slope in different directions. Each structure offers room for one distinct area of life. The structure, which opens generously to the garden, harbours the living area with the connected kitchen and is the meeting point of the family.

All structures (with the exception of the equipment room and the spine, which are visually firmly connected to the earth) are raised from the adjacent level and thereby establish a clear boundary to the garden, because the house shall remain urban, surrounded by a garden as a lower lying area, which wants to be entered intentionally. By this arrangement the building integrates into the surrounding divided building development, established by suburban turn of the century villas and small apartment buildings of a more recent date.

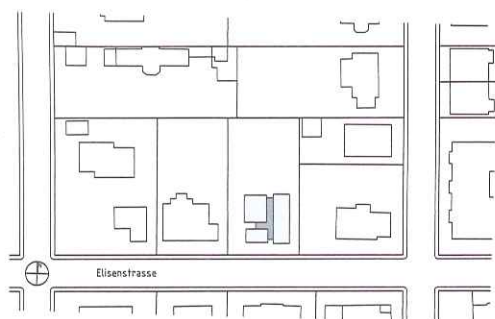

Plan de situație / Site plan

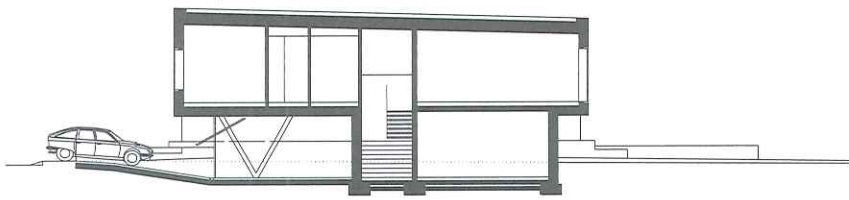

Secțiune longitudinală / Longitudinal section

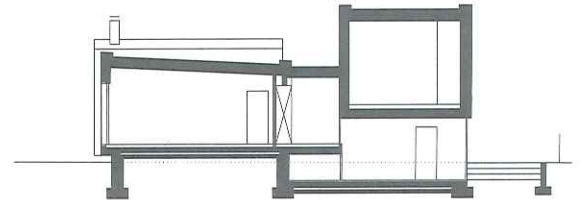

Secțiune transversală / Cross section

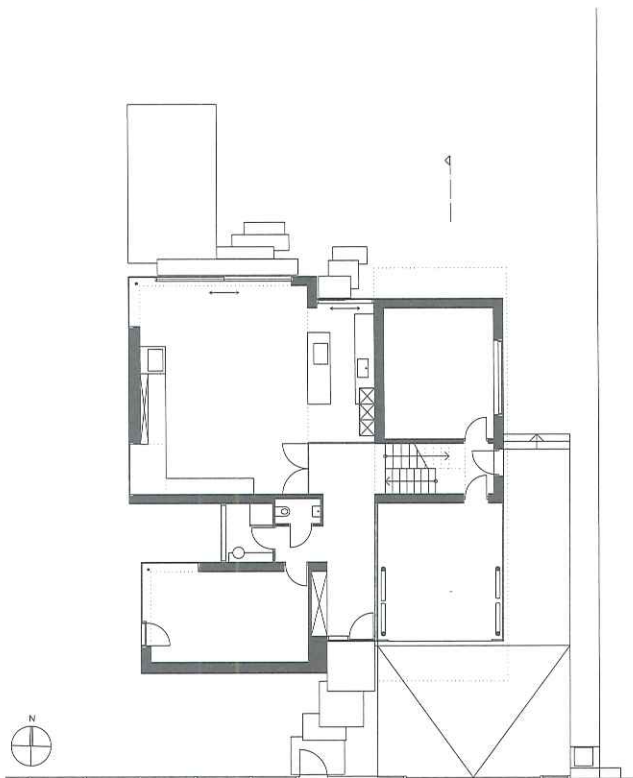

Plan parter / Ground floor plan

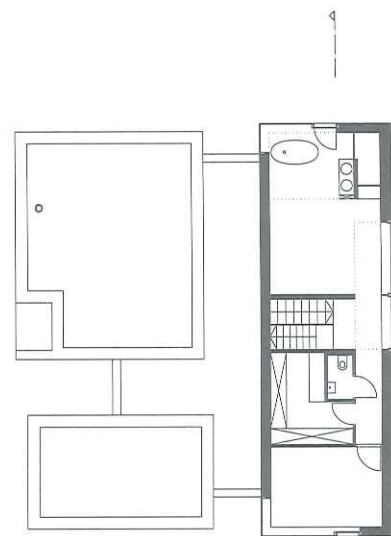

Plan etaj 1 / First floor plan